

PRÜFGRUNDLAGE AB 2017

Dieser Transparenzbericht wurde auf Grundlage der ab dem 1. Januar 2017 gültigen Pflegetransparenzvereinbarung erstellt.

Qualität der stationären Pflegeeinrichtung Römergarten Residenzen GmbH Haus Elisabeth

Bahnstr. 3, 64846 Groß-Zimmern · Tel.: 06071/92060 · Fax: 06071/9206499
gross-zimmern@roemergarten-residenzen.de · www.roemergarten-residenzen.de

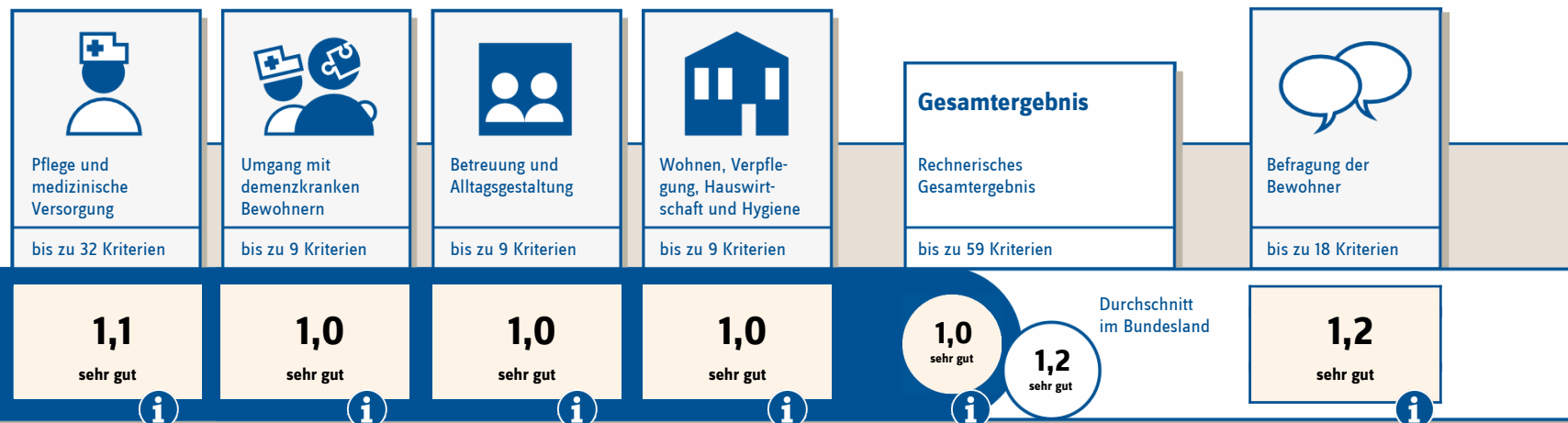

Erläuterungen zum Bewertungssystem

▶ Kommentar der stationären Pflegeeinrichtung

Vertraglich vereinbarte Leistungsangebote

Weitere Leistungsangebote und Strukturdaten

Qualitätsprüfung nach § 114 Abs. 1 SGB XI am	14.10.2019
Prüfungsart: i	Regelprüfung
Anzahl der versorgten Bewohner:	82
Anzahl der in die Prüfung einbezogenen Bewohner:	9
Anzahl der Bewohner, die an der Befragung der Bewohner teilgenommen haben:	7

Bitte beachten Sie, dass ein Einrichtungsvergleich nur auf der Grundlage von Berichten mit gleicher Prüfgrundlage und Bewertungssystematik möglich ist. Bewertungen auf der Grundlage der bis zum 31.10.2019 gültigen Pflege-Transparenzvereinbarung stationär und Bewertungen auf der Grundlage der seit dem 1.11.2019 geltenden Qualitätsdarstellungsvereinbarung stationär sind nicht miteinander vergleichbar.

Notenskala: 1 sehr gut / 2 gut / 3 befriedigend / 4 ausreichend / 5 mangelhaft